Technisches Datenblatt

Design: Tesseraux + Partner

BETTECOMODO EINBAU-WASCHTISCH

Einbau-Waschtisch rechteckig, 600 x 495 x 9 mm, emailliert, mit Hahnloch, ohne Überlauf, inkl. Befestigungsmaterial

Bestell-Nr.	A200 HLW1
Abmessung	60 x 49,5 x 0,9 cm
Farben	lieferbar in Weiß, Exklusive Farben und weiteren Sanitärfarben
Extras	erhältlich mit der pflegeleichten Oberfläche **BETTE**GLASUR® PLUS

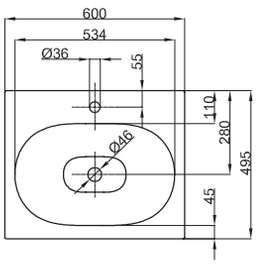

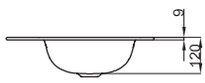

Armaturenempfehlung

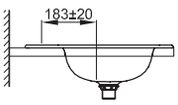

Ausladung Armatur:
ca. 183 mm ab Mitte Hahnloch

Produktionsbedingte Änderungen und Toleranzen vorbehalten.