Geberit Acanto Set Wand-WC Tiefspüler, geschlossene Form, TurboFlush, mit WC-Sitz

Beispielbild

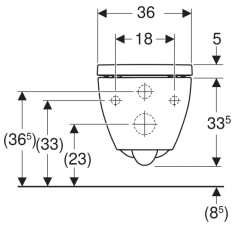

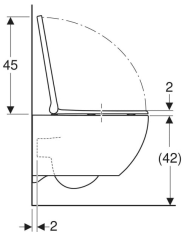

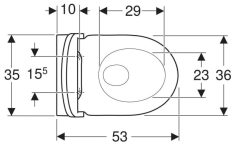

Verwendungszwecke

- Für UP-Spülkästen

Eigenschaften

- Wandhängend
- Tiefspül-WC
- Spülrandlose WC-Keramik mit TurboFlush-Spültechnik
- Einfache Befestigung durch Geberit Wandbefestigung Typ EFF3 für WC
- Typ 1, Vollmenge 6 / 5 / 4 l, nach EN 997
- Spült mit 4 l
- Geschlossene Form
- Verdeckte Befestigung
- WC-Sitz aus Duroplast
- WC-Deckel überlappend
- WC-Sitz mit EasyMount-Scharniere

Technische Daten

Werkstoff	Sanitärkeramik

Lieferumfang

- WC-Keramik
- WC-Sitz
- Befestigungsmaterial

Art.-Nr.	Farbe / Oberfläche	B	H	T	Quick-Release-Scharniere	Absenkautomatik	Befestigung	VE1	
502.774.00.1	weiß	36 cm	38.5 cm	53 cm	abschließbar	ja	von oben	1 St.	Neu
502.774.00.8	weiß / KeraTect	36 cm	38.5 cm	53 cm	abschließbar	ja	von oben	1 St.	Neu

- QuickRelease-Funktion des WC-Sitzes für den öffentlichen Bereich blockierbar